

Voorstel van Tom



Driedaagse Arnhem 2020: 29 Mei-1 juni

Ons driedaagse in 2020 gaat naar het zuiden van de Nederlands Veluwe met startpunt aan het mooie Olympische domein PAPENDAL. Daar is een schitterend hotel gelegen met alle faciliteiten. Wij worden verwacht op vrijdagavond, eten is er voorzien vanaf het ontbijt op zaterdagmorgen.

Van hieruit organiseren wij drie A-B en C-ritten.

Wat is in de prijs inbegrepen: 3 overnachting, 3 X ontbijtbuffet en 2 x een 3 gangen marktvers menu. Begeleiding van 9 mooie ritten door het mooiste natuurgebied van Nederland. Er is mooi weer besteld maar dit kan niet gegarandeerd worden.

Er zijn een 30-tal tweepersoonskamers voorzien aan 185 euro per persoon. Inschrijven kan door een voorschot van 50 euro te storten op de clubrekening, pas dan is uw reservering geldig.

Inschrijvingen worden afgesloten op 1 Maart 2020.



Hotel Papendal

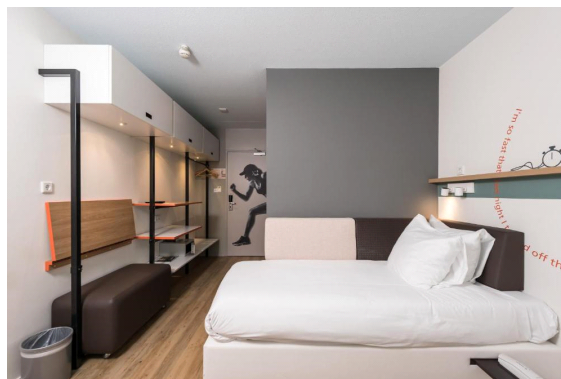

Tweepersoonskamer

Zaterdag 29 Mei De oevers van de IJssel

<u>Rit</u>	<u>Kilometer</u>	<u>Vertrekuur</u>	<u>Vertrekplaats</u>
Gr.A	174	09:00	Papendal
Gr.B	133	09:00	Papendal
Gr.C	108	09:00	Papendal

Vertrekken doen we op de parking van ons hotel dat 5km van het centrum van Arnhem ligt.

De eerste kilometers brengen ons langs de noordkant van Arnhem voorbij het koninklijk natuurpark Burgers Zoo richting de oevers van de IJssel. A en B-rit rijden eerst wel enkele obstakels over zoals de Emmapiramide en de Zijpenberg, de C-rit houdt het redelijk vlak.

Kilometers lang gaan wij de IJssel volgen langs vlakke akkers en mooie jaagpaden.

De middagstop is voor iedereen voorzien in het centrum van Zutphen waar menig terrasjes liggen te wachten op ons. Na de middag doet de A-rit een ommetje langs Deventer en duikt daarna zoals de B-en C-rit de Veluwezoom in. Dit betekend mooie fietspaden door natuurgebied en bos. De route is vanaf hier lichtgolvend en niet vlak zoals we in Nederland zouden verwachten.



De IJssel



Veluwezoom

Na de Veluwezoom is het enkel nog afdalen en een sprintje trekken naar het zonnige terras aan het hotel.

Zondag 30 Mei Radio Kootwijk

<u>Rit</u>	<u>Kilometer</u>	<u>Vertrekuur</u>	<u>Vertrekplaats</u>
Gr.A	132	09:00	Papendal
Gr.B	112	09:00	Papendal
Gr.C	85	09:00	Papendal

Onze tweede rit gaat richting het Noorden van de Veluwe.

Na een uitgebreid ontbijt vertrekken we westwaarts naar Otterlo en Stroe waar we in Kootwijk de middagstop houden. In de namiddag rijden we langs Radio Kootwijk.

Radio Kootwijk is een voormalig zenderpark op de Veluwe, ten westen van Apeldoorn, Radio Kootwijk was in de eerste helft van de 20ste eeuw een belangrijke communicatieverbinding tussen Nederland en zijn toenmalige koloniën, met name Nederlands-Indië. Er werd een

grote antenne gebouwd, bestaande uit onderling verbonden koperen kabels die aan zes 212 meter hoge masten hingen. Voor de aarding werden er koperen kabels onder de grond gelegd. In het hart van dit systeem werd een radiostation gebouwd. Dit werd ondergebracht in een gebouw van gewapend beton, ontworpen door de architect van de Amsterdamse school Julius Luthmann (1890-1973). De architect heeft zich voor het ontwerp van het hoofdgebouw, Gebouw A, laten inspireren door het zendstation van Telefunken in het Duitse Nauen en dankzij zijn belangstelling in de Egyptische mythologie ook door een sfinx.

De A-rit doet vooraf nog een lus langs Ermelo en door de zanderij Beekhuizerzand



Radio Kootwijk



Beekhuizerzand

We keren terug langs Hoog Buurlo, Hoenderlo en Deelen.

Maandag 1 Juni Veluwezoom

<u>Rit</u>	<u>Kilometer</u>	<u>Vertrekuur</u>	<u>Vertrekplaats</u>
Gr.A	91	09:00	Papendal
Gr.B	75	09:00	Papendal
Gr.C	62	09:00	Papendal

Voor ons laatste rit rijden we de de paarse heide van de Veluwezoom door. De lus loopt langs Loenen, de A-rit doet een extra lus langs Beekbergen en pikt in het terugrijden de Posbank mee. De zandbank staat op een hoogte van 90 meter boven zeespiegel in het Nationaal Park Veluwezoom met uitzicht over het IJsseldal, Arnhem, de Achterhoek en de Liemers tot in Duitsland.



Bij mooi weer kan hier zelfs nog een koffiestop gemaakt worden om te genieten van het prachtige uitzicht over de heide en dit als afsluiter van het weekend.



Voor de niet fietsers is deze regio ook heel mooi om te bezoeken. Honderden mooie wandelpaden zijn er te vinden in de Veluwezoom, men kan tegen betaling het Hoge Veluwe natuurgebied bezoeken met zijn Kröller-Müller museum. Burger Zoo bekend om zijn savannevlakte met giraffen en neushoorns of een dagje centen opdoen in het gezellige centrum van Arnhem.

De praktische info:

- aan het hotel kan iedereen gratis parkeren, het hotel beschikt ook over een sportzaal en sauna. Het heeft een gezellige bar met groot terras dat uitkijkt op de golfcourt.

- inchecken kan vanaf vrijdag 14u, er is geen avondmaal voorzien maar er kan wel gegeten worden in het restaurant "2028" in het hotel zelf. Andere alternatieven zijn er ook in de buurt of eventueel in het centrum van Arnhem wat 5km van het hotel is.

- op zaterdag en zondag is telkens een middagstop voorzien waar voldoende mogelijkheid zijn om iets te bestellen, dus geen lunchpakketten.
- de ritten worden begeleid door een volgwagen die indien er panne is iedereen kan helpen maar deze gaat de groepen niet kunnen volgen.
- voorzie de fiets van voldoende klein verzet aangezien het af en toe bergop kan lopen.
- maandag checken wij uit voor de rit.
- voorzie best een fietsslot want het hotel beschikt niet over een fietskelder.
- eenpersoonskamer en familiekamers zijn rechtstreeks te reserveren.
- honden zijn helaas niet toegelaten in het hotel.